

**V^a TROBADA FRANCESC ESPAÑOL
MUSEU DE CIÈNCIES NATURALS
7-XI-2009**



F. Español

I. G. Urgellés

ISIDRE

GONZÀLEZ

URGELLÉS:

**Un pioner en l'organització de
la Bioespeleologia a Catalunya**

Per Lluís Auroux

1975 TERRADES





**COVA DEL TABAC,
CAMARASA. XII-1964**



ORSAVINYÀ, 1-XII-1963



Armand Àvalo, 1964



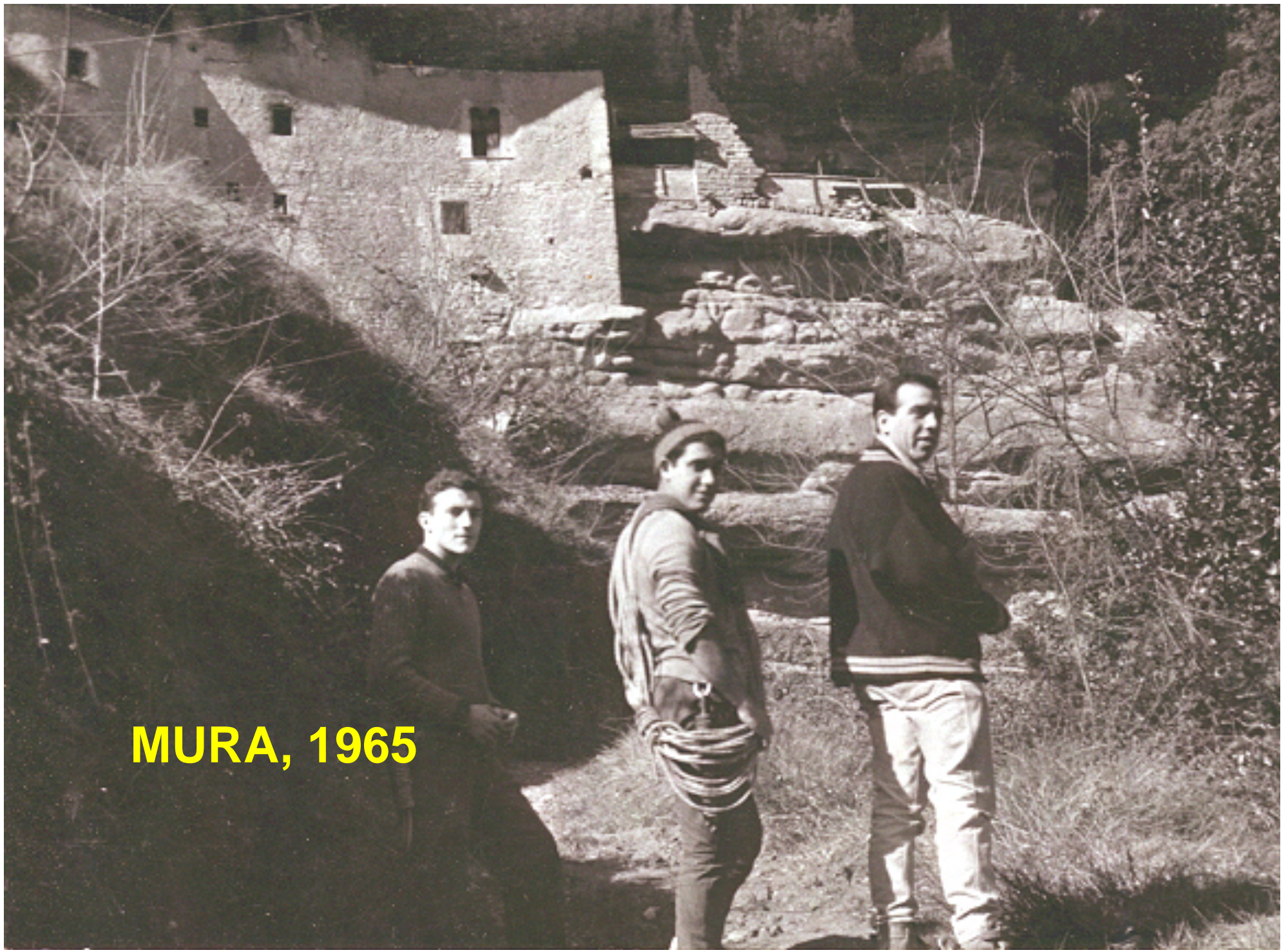

MURA, 1965







**EL PRIMER ARXIU
DE FAUNA
CAVERNÍCOLA
1964**

**EN AQUEST TAULELL L'ISIDRE
VA PREPARAR MOLT MATERIAL...**

1964

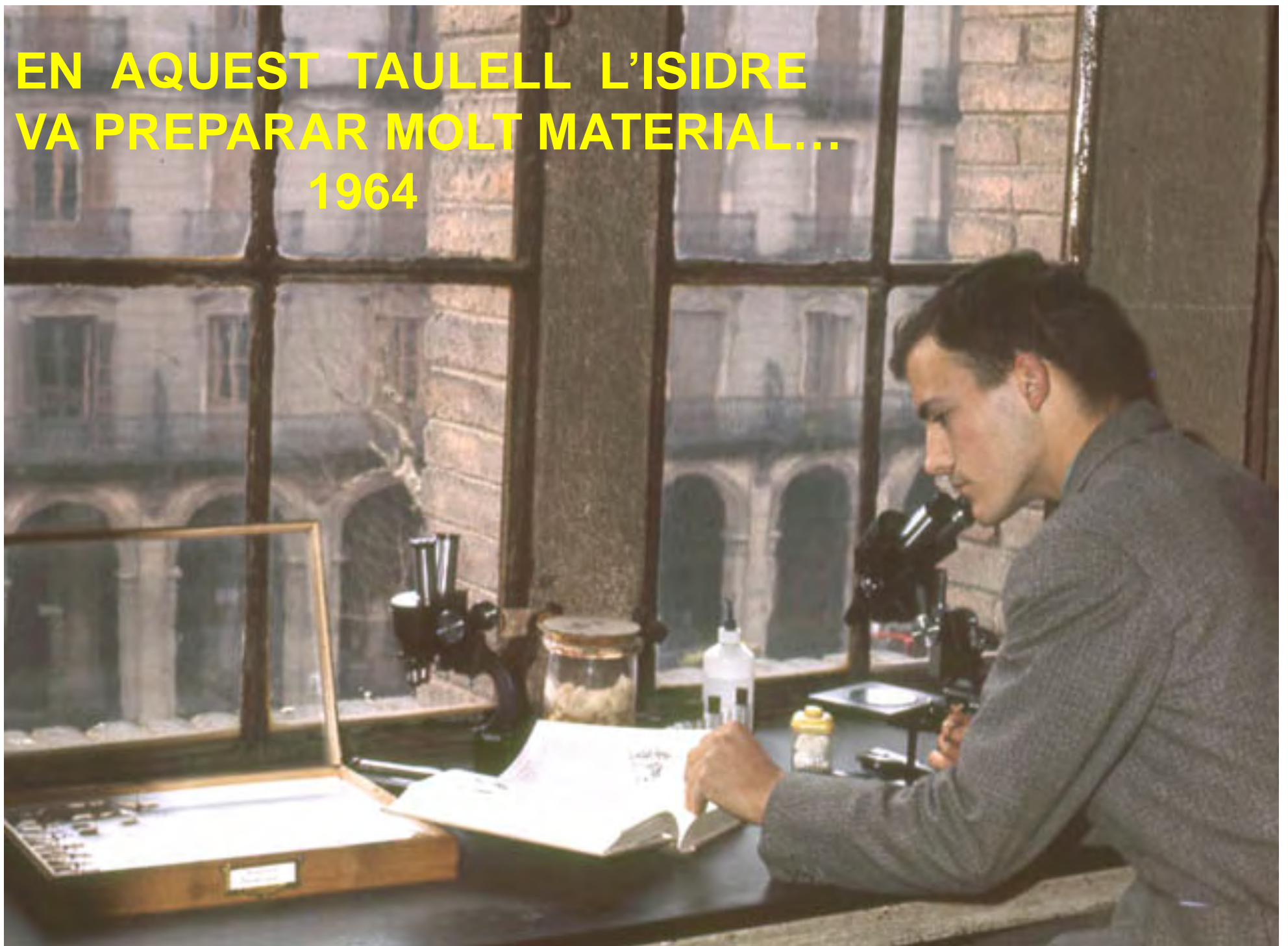

ARXIU DE CAVITATS I FAUNA RECOLLIDA

ALT URGELL
BOUMORT

GIRONA

CERDANYA - CADÍ
Serradell - Espl. Serra - St. Gervàs

SOLSONÈS

MONTSEC

LO PORT CARO

IFRI DU CAID





DIPUTACIÓN PROVINCIAL DE BARCELONA
INSTITUTO DE PREHISTORIA Y ARQUEOLOGÍA



DR. EDUARDO RIPOLL PERELLÓ, *Director del
Instituto de Prehistoria y Arqueología de la Diputación Provincial
de Barcelona,*

CERTIFICO, que D.

que habita en *Barcelona* calle de

, *ha realizado con provecho y asiduidad los estudios y
prácticas correspondientes al IV Curso Comarcal de Iniciación a la
Arqueología, celebrado en *Barcelona* durante
los meses de *Febrero y Marzo* de 1964.*

En *Barcelona*, a *4* de *Abril* de mil novecientos
sesenta y cuatro

Eduardo Ripoll





REUNIONS MENSUALS DE ZOÒLEGS

Muy Sr. mío:

La reunión mensual de Zoólogos tendrá lugar

en **DELEGACIÓN CONSEJO - EGIPCIACAS, 15**

versando sobre **lo comunicado**

el día **3 FEB 1968**

Barcelona, **29 ENE 1968** *196*.....

E BALCELLS R.

PRIMERA NOVA ESPECIE DESCOBERTA PER L'ISIDRE:

- **DESCRIT:** *Speonomus urgellesi*, Esp. 1964
- **ACTUAL:** *Parvospeonomus urgellesi*

UNA INTERESANTE LOCALIZACION
DE SPEONOMUS EN LAS CALIZAS PALEOZOICAS
DE LA CORDILLERA LITORAL CATALANA

por

F. ESPAÑOL

SPELEON 15, 1965

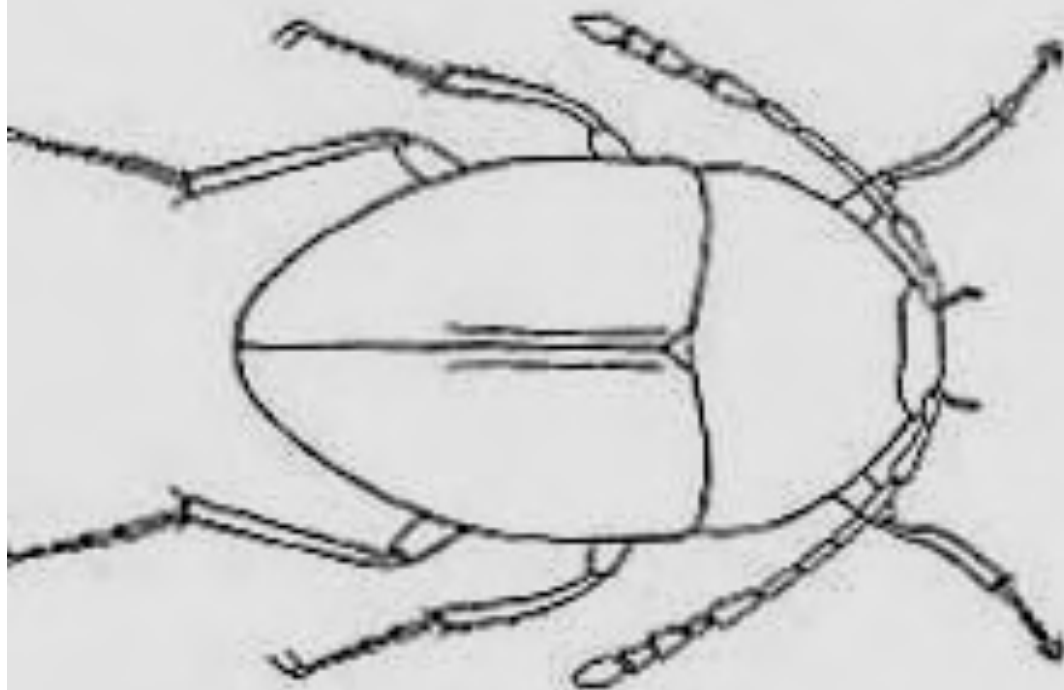

EL MEU PRIMER CONTACTE AMB LA BIOESPELEOLOGIA: 1-XII-1963



Interesantes descubrimientos biospeleológicos

Los materiales obtenidos se han depositado en el Museo Municipal de Zoología

El Instituto Municipal de Ciencias Naturales (Museo de Zoología) de Barcelona, nos envía la siguiente nota con el ruego de su publicación:

«Aprovechando las vacaciones veraniegas, diferentes equipos espeleológicos barceloneses han realizado intensas campañas de exploración por todo el carst peninsular. En el curso de las mencionadas campañas se ha dedicado especial atención a la fauna cavernícola, de la que se ha logrado recoger numerosos representantes repartidos entre los diferentes grupos zoológicos, algunos de los cuales destacan por su extraordinario interés científico por tratarse de organismos estrictamente troglóbios, no conocidos hasta el presente en el mundo cavernícola. Se trata, entre otros, del «Anillochlamys urgellensis» sp. n. (coleóptero catópido) descubierto por los señores J. González Urgellés y Armando Avaló, del Grupo de Investigaciones Espeleológicas, en una cueva

La Vanguardia
15 setembre 1964
pàgina 21

0,5 mm

***Tychobythinus
urgellesi***



Foto: S. Montagud

COVA DEL TENDO, St. CARLES DE LA RÀPITA 1963



PINTURA COVA DEL TENDO, MONTSIÀ



Calca de la pintura original de la Cova del Tendo



Després de l'anàlisi, va sortir l'arquer



**Av. d'en SERENGE,
CABANES, V-1968**



**Av. d'en
SERENGE,
CABANES,
V-1968**

CONFERÈNCIES I CURSETS DE BIOESPELEOLOGIA



BARCELONA del 18 al 31 de Enero del 1966

de 8;30 á 9,30 horas en la sede de la

ESQUELA CATALANA DE ESPELEOLOGIA

Rambla de Capuchinos nº 61

Gener 1966

PROGRAMA

Día 18 - Sr. F.Español - Conservador del Museo de Zoología
MEDIO Y VIDA CAVERNICOLAS

Día 21 - Sr. O.Escolá - Vicepresidente del E.R.E.(C.E.C.)
PARTICULARIDADES DE LA CAVIDAD HIPOGEA

Día 25 - Sr. González-Urgellés - Biospeleologo Colaborador
del Museo de Zoología
INVERTEBRADOS CAVERNICOLAS

Día 28 - Dr. E.Balcells - Director del Centro Pirenaico de
Biología Experimental (C.S.I.C.)
VERTEBRADOS CAVERNICOLAS

Día 31 - Sr. F.Español
PRESENTE Y FUTURO DE LA BIOSPELEOLOGIA ESPAÑOLA

AYUNTAMIENTO DE BARCELONA
MUSEO DE ZOOLOGIA

CURSILLO DE INICIACION A LA BIOESPELEOLOGIA



1969

EXCMO. AYUNTAMIENTO DE BARCELONA
MUSEO DE ZOOLOGIA

II Cursillo de Biología Subterránea

Nombre y apellidos: Montserrat Mbach Garís

Dirección: Cañellas 31-3º Población: Mausa

Teléfono: 278 2159 Fecha de nacimiento: _____

Estudios: Preuniversitario

Profesión: Estudiante

Grupo espeológico al que pertenece: ERE del CEL

Práctica biospeleológica: _____

Nº INSCRIPCIÓN: 3

Firma:

Montserrat Mbach Garís

El suscrito manifiesta conocer las normas bajo las que se desarrollará el cursillo y las acepta plenamente.

23-XI-69

Barcelona, 27 de Octubre de 1969

TEMES: MATERIAL DE CAÇERA I FOTOGRAFIA

COMUNICACIONES
DEL
PRIMER CONGRESO NACIONAL
DE
ESPELEOLOGIA

CELEBRADO EN

BARCELONA, DEL 5 AL 8 DE DICIEMBRE DE
1970

LA FOTOMACROGRAFIA AL SERVICIO DE LA BIOSPELEOLOGIA

por I. González Urgellés.

I Congr. Nac. Esp. 1970

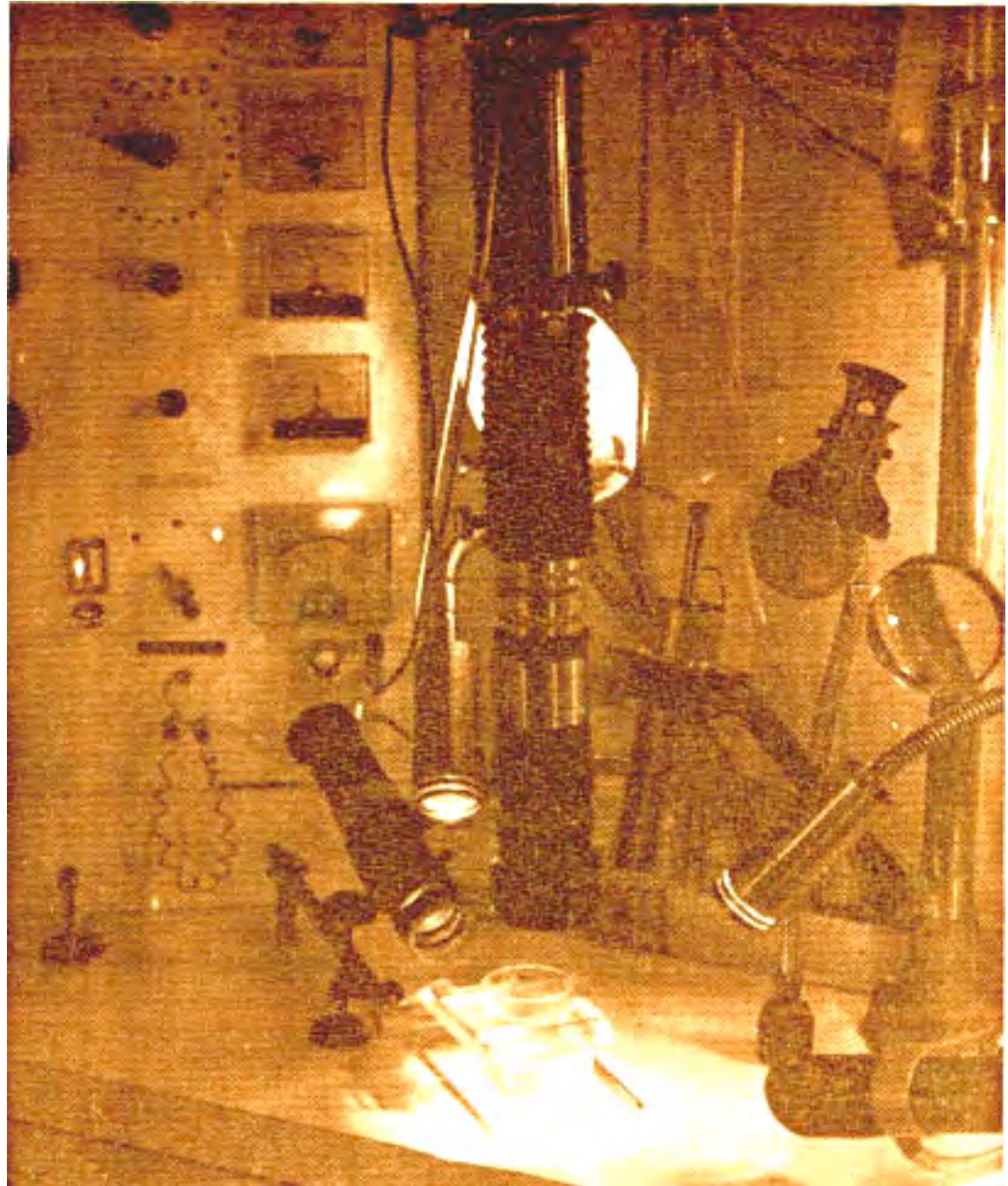

LOS ASPIRADOR "URGELLES"

por Isidro González Urgellés.

I Congr. Nac. Esp. 1970

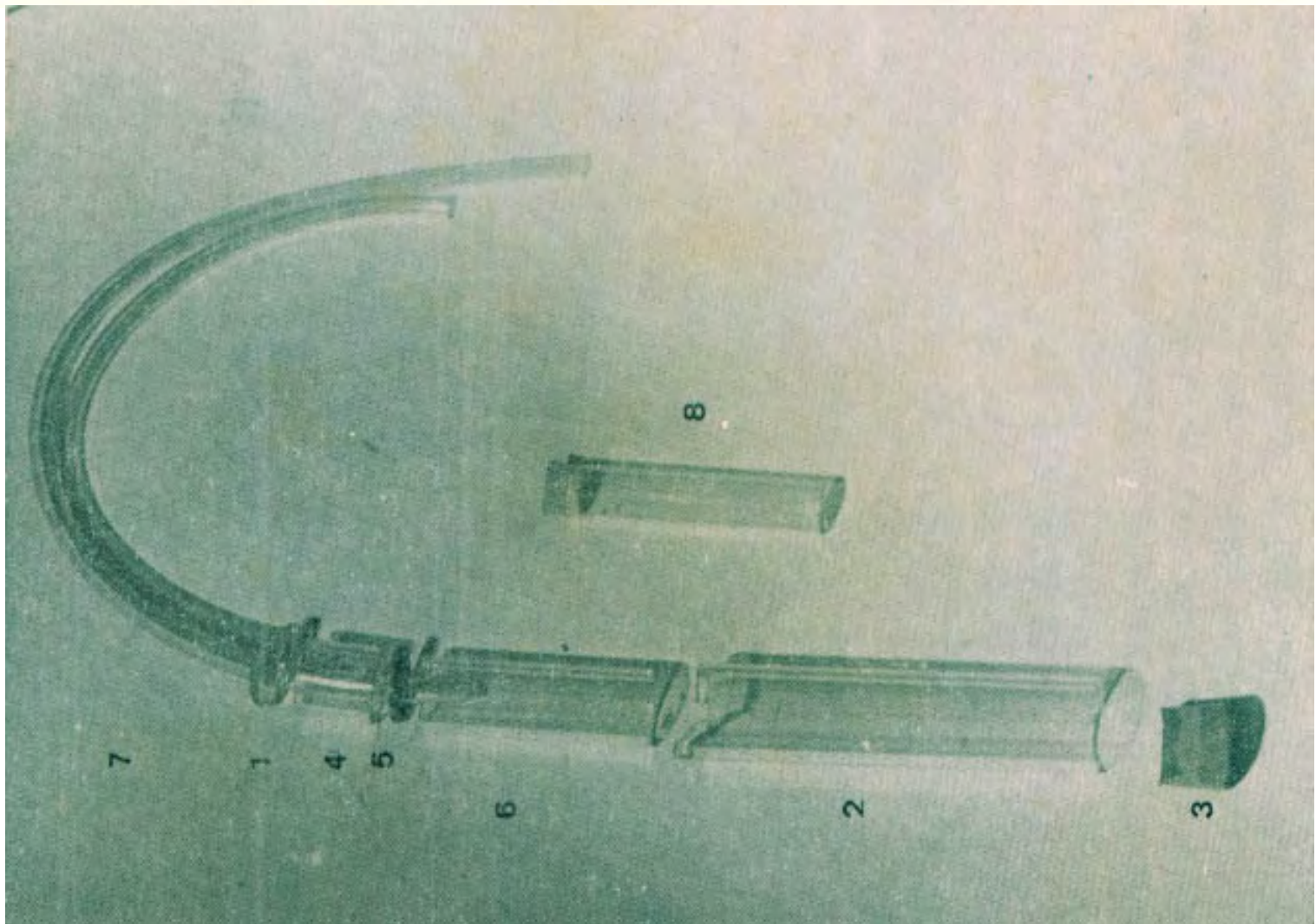

GRÀCIES ISIDRE!



